



**AKINSOFT EOfis
NetworkAdmin Kurulumu
Bilgi Notu**

**Doküman Versiyon : 1.01.01
Tarih : 10.01.2008**

1 - Çalışma Şekli Hakkında Kısa Bilgi

Eofis NetworkAdmin modülü kısaca aşağıdaki işlemleri yapar. Bu özelliklerin çalışabilmesi için ağdaki bilgisayarlarda OfficeMessengerPro kurulu olmalıdır.

A) Ağınızda kurulu bulunan bilgisayarların ekran görüntüsünü tek bir ekranda toplu olarak göstererek genel durum bilgisi verir.

B) İstedığınız bilgisayarın ekran görüntüsünü büyütürken personelin yaptığı işlemleri takip etmenizi sağlar.

C) OfficeMessengerPro ile entegre çalışır.

D) OfficeMessengerPro vasıtası ile yapılan yazışmaların log kaydını yapabilir. Daha sonra size bunların tarih ve saat bazında raporunu verebilir.

E) Ekran ve mesajlaşma loglarının takibi departman yöneticilerine göre yetkilendirilebilir. Her yönetici kendi yönetimindeki personelin ekran ve mesajlaşma log kaydını görür.

F) Ekran logları belirli aralıklarla alınarak yöneticilerin bilgisayarında kayıt altında tutulabilir.

E) Toplu ekran izleme bölümünde bilgisayar seçilerek :

- Kapatılabilir
- Yeniden başlatılabilir
- Oturumu kapatılabilir
- Yetkili olarak açılabilir.
- Kilitlenebilir.
- Power düğmesine basmaya gerek kalmadan açılabilir.
- Özel tanımlanmış komutlar çalıştırılabilir.

F) Sisteme bağlanan her bilgisayarın ayrı ayrı kaydı tutulur.

G) Kayıtlı bilgisayarın sistem özellikleri (Ram, HDD, monitör, klavye, işletim sistemi, ekran kartı, çözünürlük, ses kartı, anakart, ağ kartı, ağ yapılandırma bilgileri, disk partitionları ve özellikleri, yüklü yazıcılar, başlangıçta çalışan programlar vb.) tek bir tuşla alınabilir. (Windows XP, 2000,2003 sistemler için)

H) Sistem özellikleri alındıktan sonra bilgisayarın donanımında değişiklik yapıp yapılmadığı kontrol edilebilir. Varsa değişiklikleri size rapor olarak gösterebilir.

I) Lisanslı yazılımlarımızın envanterini tutabilir hangi bilgisayarlarda kurulu olduğunu gösterebilir.

2 – Kurulum

Öncelikle ofisinizde server görevi görecek bir bilgisayar seçmelisiniz. Server olarak seçtiğiniz bilgisayara Eofis programını kurunuz ve login ekranındaki “Program Server Olarak Çalışacak” kısmını işaretleyiniz. Server Portu kısmını ise bir yere not alınız.



Kullanıcı parolası ilk kurulumda masterkey dir.

Programı açtıktan sonra Yetkili menüsünden Kullanıcı Departmanları bölümüne girerek firmanızdaki departmanları tanımlayınız.



Departman tanımlarınızı yaptıktan sonra Yetkili menüsünden Kullanıcı Kayıt bölümüne giriniz. Burada sisteme dahil olacak personellerinizin tanımları yapılacaktır. Bu bölümde bilgisayar kullanan tüm personellerinizin kaydını giriniz ve her birine kullanıcı adı, şifre ve departman veriniz. Bu kullanıcı adı ve şifre daha sonra OfficeMessengerPro ve Eofis girişinde sorulacaktır.

Kullanıcı Kayıt

Adı **Ahmet** Soyadı **AK**

Genel Bilgiler Özel Bilgiler

Bilg.Kodu 1 Özel Kodu

Adı Ahmet Telefon

Soyadı AK Doğum Tarihi

Baba Adı Selim Doğum Yeri

Sicil No 13654 Durumu Aktif

Adres Fatih Mahalleri Sancak Sokak No 5/7 Selçuklu KONYA

Dahili No 115 Departman Halkla İlişkiler

Cinsiyet Bay

Arac Kullanabilir

Sistem Bilgileri

Kullanıcı Adı AHMETAK Parola *****

Tüm personellerinizi kaydettikten sonra yine Yetkili menüsünden Kullanıcı Yetkileri bölümüne geçiniz. Burada kullanıcıların sahip oldukları yetkiler belirlenir. Bu formda üst taraftaki açılır pencerede personeller isimleri bulunur. Hangi kullanıcıya yetki vermek istiyorsanız onu seçmeniz gerekir. OfficeMessengerPro kullanmasını istiyorsanız yetki penceresinde en altta **OfficeMessenger Kullanma Yetkisi** seçeneği işaretli olmalıdır.

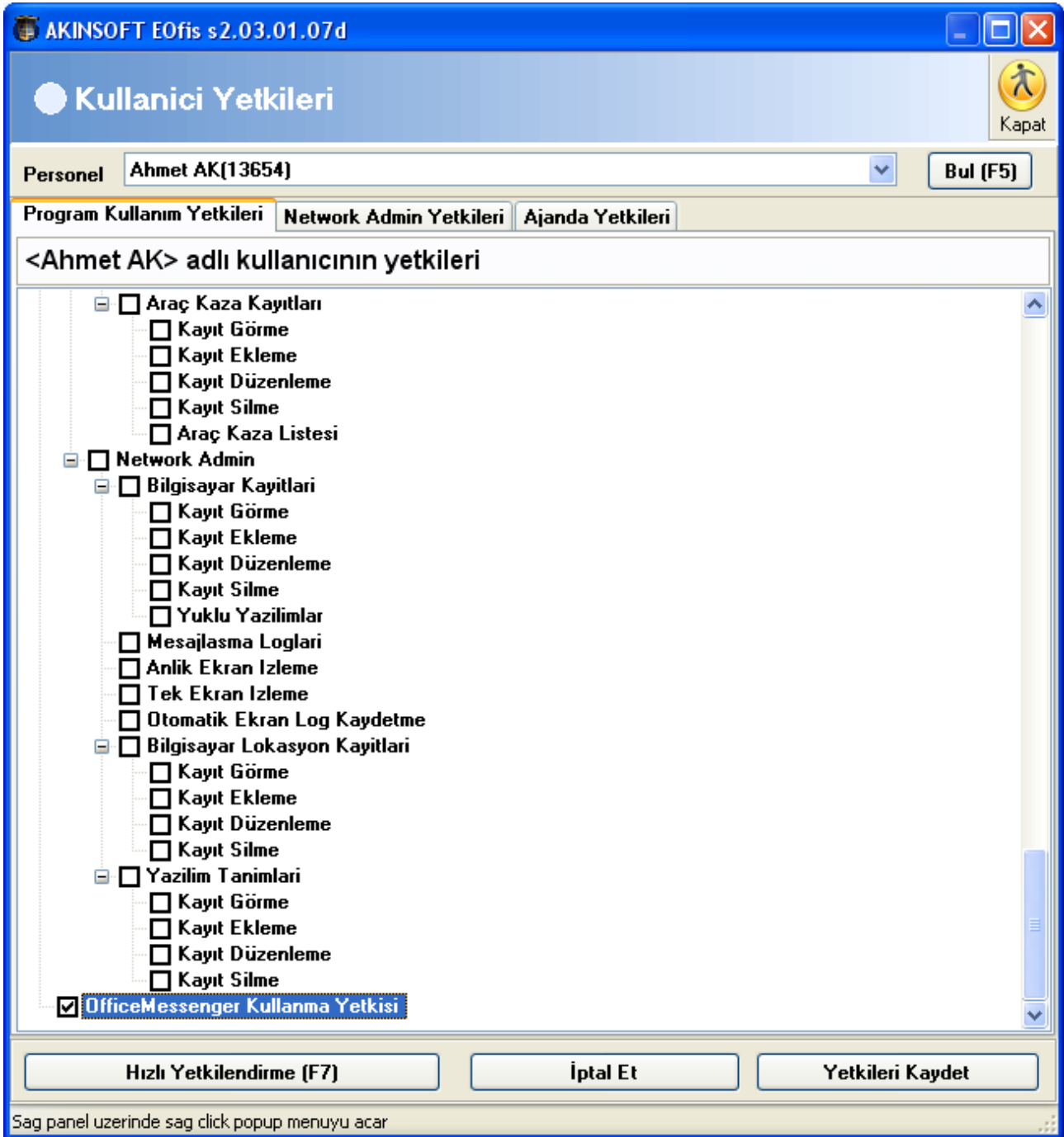

Gerekli yetkileri verdikten sonra Yetkileri Kaydet butonuna basınız. Her kullanıcı için aynı işlemi yapınız.

Eğer seçtiğiniz personel yönetici ise **Toplu Ekran İzleme**, **Tek Ekran İzleme** ve diğer yetkileri verebilirsiniz.

Kullanıcı yönetici ise toplu ekran izleme, tek ekran izleme, mesajlaşma logları, otomatik ekran log kaydetme gibi yetkileri de var ise bu işlemlerin hangi departmanları kapsayacağı NetworkAdmin Yetkileri sayfasında belirtilir.

AKINSOFT Eofis s2.03.01.07d

Kullanici Yetkileri

Personel: Ahmet AK(13654) Bul (F5)

Program Kullanım Yetkileri Network Admin Yetkileri Ajanda Yetkileri

Admin olarak mesaj ve ekranlarını izleyebileceği gruplar

Departman	Ekran	Mesaj
Halkla İlişkiler	X	X
Hukuk	X	X
Muhasebe	X	X
Müşteri Hizmetleri		
Yönetim		

Bu yetkileri kullanacağı bilgisayar IP si: 192.168.0.251

Hızlı Yetkilendirme (F7) İptal Et Yetkileri Kaydet

Sag panel üzerinde sag click popup menuyu acar

Burada seçili personelin hangi departmanlar üzerinde yetkili olacağı belirtilir. **Bu yetkileri kullanacağı bilgisayar IP si** bölümüne o personelin kullandığı bilgisayar IP si yazılır. Bu Ip dışında yönetici hiçbir bilgisayardan NetworkAdmin yetkileri kullanamaz.

Bu işlemleri yaptıktan sonra ağdaki bilgisayarlara OfficeMessengerPro kurulmalıdır. Kurulum esnasında aşağıdaki resimde gösterilen **Eofis Server Tabanlı Çalışsın** seçeneği mutlaka seçili olmalıdır.

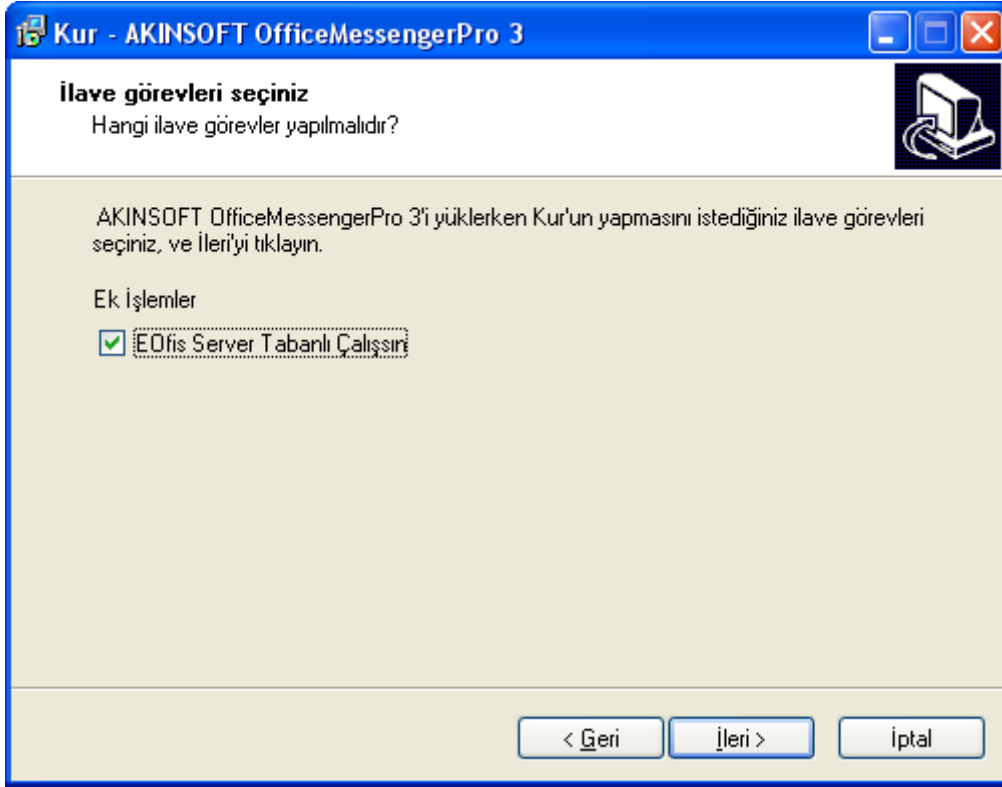

OfficeMessengerPro kurulduktan sonra çalıştırıldığında ekran kilitlenir ve kullanıcı adı ve şifre sorar (Personel kartında verilen kullanıcı adı ve şifre). Server Bilgileri adında ikinci bir sayfa daha vardır. Burada Eofis Server IP yazan kısma Eofis programını server olarak kurduğunuz bilgisayarın IP numarası yazılır. Eofis Server Portu kısmına ise server programı login sayfasında belirlenmiş olan Server Portu değerinin aynısı yazılır. Bu bilgileri doldurarak Giriş Yap butonuna basılır. Eğer problem yok ise kilit ekranı kalkar ve program kullanıma açılır.

AKINSOFT OfficeMessengerPro Login

Lutfen kullanıcı adı ve parolanızı giriniz.



Kullanıcı Bilgileri **Server Bilgileri**



Kullanıcı Adı AHMETAK

Kullanıcı Sifre

Sifremi Hatırla

Giris Yap

Bilgisayari Kapat **Bilgisayari Yeniden Baslat**

Yetkili Olarak Ac **Programi Kapat**

AKINSOFT OfficeMessengerPro Login

Lutfen kullanıcı adı ve parolanızı giriniz.



Kullanıcı Bilgileri **Server Bilgileri**



EOfis Server IP 192.168.0.250

EOfis Server Port 3090

Giris Yap

Bilgisayari Kapat **Bilgisayari Yeniden Baslat**

Yetkili Olarak Ac **Programi Kapat**

Önemli NOT : Eğer herhangi bir problemle karşılaşmış kilit ekranını geçemez iseniz Programı Kapat butonuna basınız. Burada yetkili şifresi sorulacaktır ve varsayılan olarak masterkey dir. Bu şifreyi Eofis programı Yetkili menüsünden OfficeMessenger Admin Şifresini Değiştir bölümüne geçerek değiştirebilirsiniz.

Tüm bilgisayarlara kurulumu bu şekilde yapınız. Eğer kurulumlarda problem yok ise Toplu ekran izlemede aşağıdakine benzer bir şekilde görüntüleri alabilmeniz gerekmektedir.

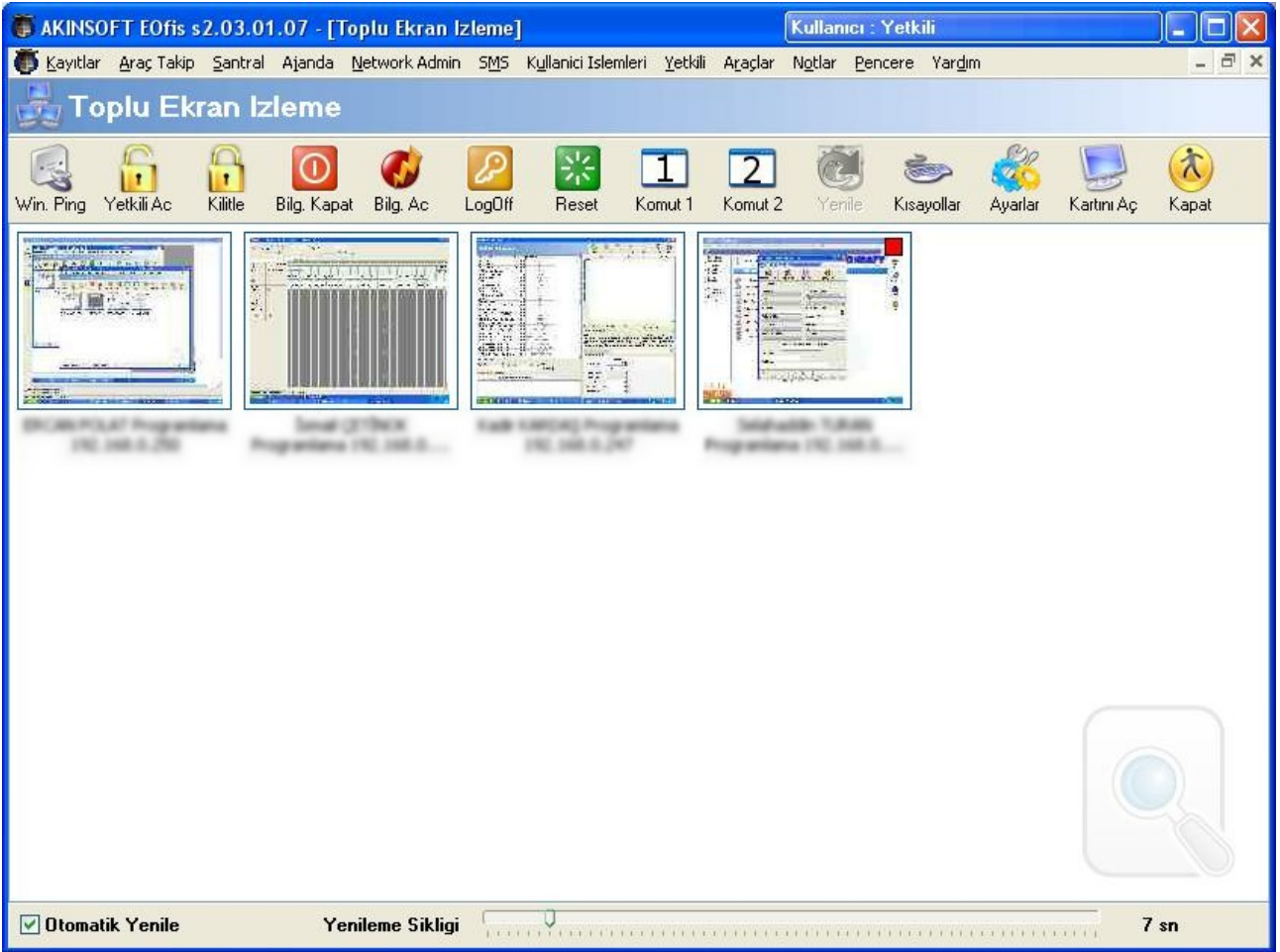

NetworkAdmin yetkisi verdiğiniz personellerin bilgisayarlarına da Eofis programını kurunuz. Böylece bu personeller yetkili oldukları grubun ekran görüntülerini alabilecek veya mesajlaşma loglarını görebileceklerdir. Bu personeller Eofis programına giriş yaparken login ekranındaki server bilgileri sayfasında Program Server Olarak Çalışacak seçeneğini kaldıracaklardır. Ana Makine İsmi bölümüne Eofis in server olarak yüklü olduğu bilgisayarın IP numarasını girecekler Server Portu kısmına ise Eofis programının server olarak çalıştığı bilgisayarda login olurken seçilen port numarasını yazacaklardır. Kullanıcı adı ve parolası kullanıcı kaydedilirken verilen kullanıcı adı ve paroladır. Verilen yetkilere göre programda gerekli bölümler görülecektir.



AKINSOFT Eofis s2.03.01.07 - [Kısayol Çubuğu]

Kullanıcı Girişi

Kullanıcı Bilgileri Server Bilgileri

Program Server Olarak Çalışacak

Server Devreye Girinceye Kadar Bağlanmayı Dene

Ana Makine İsmi 192.168.0.250

Başka bir bilgisayara bağlanmayacaksınız boş bırakınız.

Server Portu 3090

Tamam Vazgeç

Eğer ekran loglarının bilgisayarınıza kaydedilmesini istiyorsanız NetworkAdmin bölümündeki Otomatik Ekran Log Kaydetme bölümüne geçiniz. Buradan **Lokal ekran log alma sistemi aktif** seçeneğini işaretleyiniz. Aşağıda bağlı bilgisayarların tanımları belirecektir. İstedığınız bilgisayarın satırındaki Log Tut sütununa çift tıklayarak o bilgisayar için kayıt işlemi aktif veya pasif yapabilirsiniz. Ekran alma sıklığı ve logların saklanacağı dizin tanımını da yaptıktan sonra Tamam butonuna basarak işlemi tamamlayınız.

AKINSOFT EOfis s2.03.01.07 - [Kısayol Çubuğu] - Otomatik Ekran Log Kaydetme

Otomatik Ekran Log Kaydetme

Lokal ekran alma sistemi aktif

Ekran Alma Sıklığı (sn)

Logların Saklanacağı Dizin

Log Tut	Mac Address	IP Adresi	Bilgisayar Adı	En Son Kullanan
X	0019D14E3D89	192.168.0.250		
X	001731456247	192.168.0.247		
	0018F3526D41	192.168.0.101		
	0019D14E4608	192.168.0.248		

Vazgeç Tamam